~~E. D. Arach.~~

HARVARD UNIVERSITY

LIBRARY
OF THE
MUSEUM OF COMPARATIVE ZOÖLOGY

FROM THE
WILLARD PEELE HUNNEWELL
(CLASS OF 1904)
MEMORIAL FUND
26,369.

The income of this fund is used for the purchase of entomological books

November 15 1905.

14-16

Tab. CCCCLXIX.

Fig. 1272.

Fig. 1273.

Fig. 1274.

Fig. 1275.

Fig. 1276.

Fig. 1277.

Fig. 1272. Euophrys striata mas. – Fig. 1273. id. foem. – Fig. 1274. E. aprica.
Fig. 1275. E. tigrina mas. – Fig. 1276. id. foem. – Fig. 1277. id. var.

IV. 1.

Fig. 1278.

Fig. 1279.

Fig. 1280.

Fig. 1281.

Fig. 1282.

Fig. 1283.

Fig. 1278. Euophrys pubescens mas. Fig. 1279. id. foem. Fig. 1280. E. terebrata mas. Fig. 1281. id. foem. Fig. 1282. E. vigorata mas. Fig. 1283. id. foem.

Fig. 1284.

Fig. 1285.

Fig. 1286.

Fig. 1287.

Fig. 1288.

Fig. 1289.

Fig. 1284. Euophrys saxicola mas. Fig. 1285. id. foem. Fig. 1286. E. rupicola mas. Fig. 1287. E. laetabunda mas. Fig. 1288. id. foem. Fig. 1289. id. var.

T. I.

Tab. CCCCLXXII.

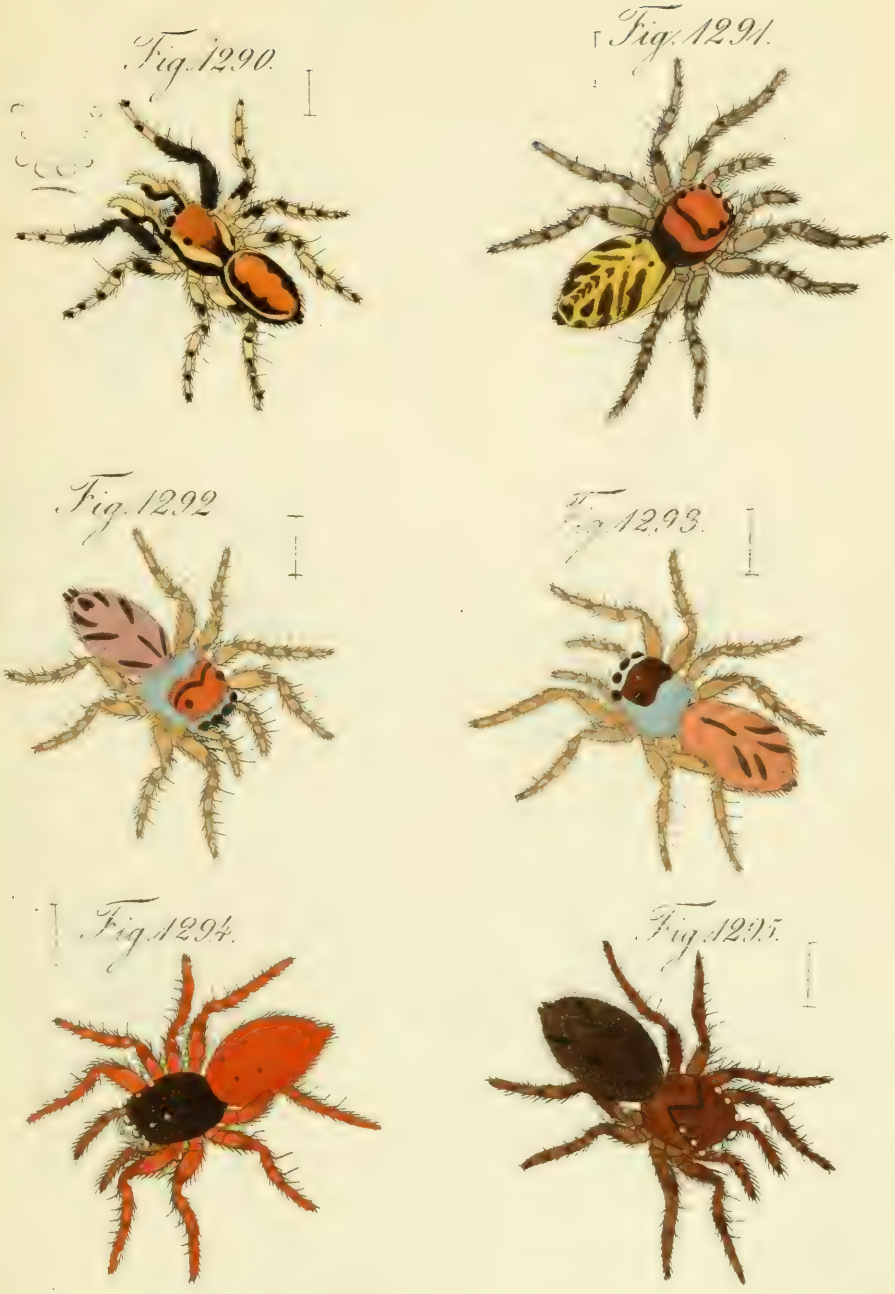

Fig. 1290. Euophrys falcata mas. Fig. 1291 id. foem. Fig. 1292–1295 id. foem. var.

Tab. CCCLXXIII.

Fig. 1296

Fig. 1297.

Fig. 1298.

Fig. 1299.

Fig. 1300.

Fig. 1301.

Fig. 1296. Euophrys quinquepunctata mas. Fig. 1297. id. foem.
Fig. 1298. E. arcuata mas. Fig. 1299. E. pratincola foem.
Fig. 1300. E. paludicola foem. Fig. 1301. E. floricola foem.

Fig. 1302.

Fig. 1303.

Fig. 1304.

Fig. 1305.

Fig. 1306.

Fig. 1302. Euophrys atellana foem. Fig. 1303. E. lineata mas.
Fig. 1304. Attus frontalis mas. Fig. 1305. id. foem. Fig. 1306. A. striolatus foem.

Tab. CCCLXIV.

Fig. 1307.

Fig. 1308.

Fig. 1309.

Fig. 1310.

Fig. 1311.

Fig. 1312.

Fig. 1307. Attus petrensis foem. Fig. 1308. A. heterophthalmus. Fig. 1309. Heliophanus truncorum mas. Fig. 1310. id. foem. Fig. 1311. H. auratus mas. Fig. 1312. id. foem.

Fig. 1313.

Fig. 1314.

Fig. 1315.

Fig. 1316.

Fig. 1317.

Fig. 1318.

Fig. 1313. Heliophanus cupreus mas. Fig. 1314. id. foem. Fig. 1315. id. var.
Fig. 1316. H. metallicus foem. Fig. 1317. H. dubius mas. Fig. 1318. id. foem.

Fig. 1319.

Fig. 1320.

Fig. 1321.

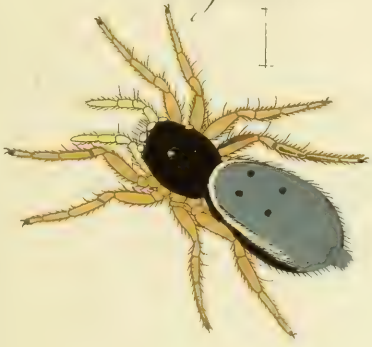

Fig. 1322.

Fig. 1323.

Fig. 1324.

Fig. 1319. Heliophanus nitens foem. – Fig. 1320. H. flavipes mas. – Fig. 1321. id. foem. – Fig. 1322. ead. var. – Fig. 1323. H. tricinctus foem. – Fig. 1324. H. micans foem.

Fig. 1325.

Fig. 1326.

Fig. 1327.

Fig. 1328.

Fig. 1329.

Fig. 1325. Maevia penicillata mas. Fig. 1326. M. cristata mas.
Fig. 1327. M. sulphurea. Fig. 1328. M. picta. Fig. 1329. M. paula.

Fig. 1330.

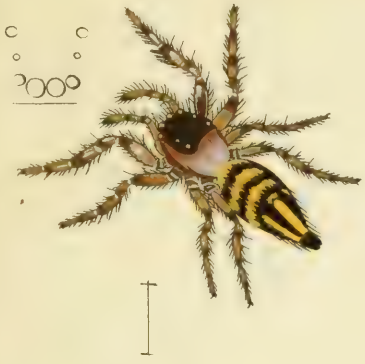

Fig. 1331.

Fig. 1332.

Fig. 1333.

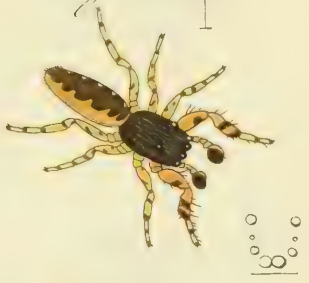

Fig. 1334.

Fig. 1335.

Fig. 1330. Mevia flavocincta. Fig. 1331. M. cupistrata. Fig. 1332. M. lineata. Fig. 1333. M. labialis. Fig. 1334. M. pallida. Fig. 1335. M. annulipes.

Fig. 1336.

Fig. 1337.

Fig. 1338.

Fig. 1339.

Fig. 1340.

Fig. 1341.

Fig. 1342.

Fig. 1336. *Maevia micans.* – Fig. 1337. *M. chrysea.* – Fig. 1338. *M. aurulenta.* – Fig. 1339. *M. rotundata.* – Fig. 1340. *Rhanis flavigera.* – Fig. 1341. *Rh. albigera.* Fig. 1342. *Rh. nigrita.*

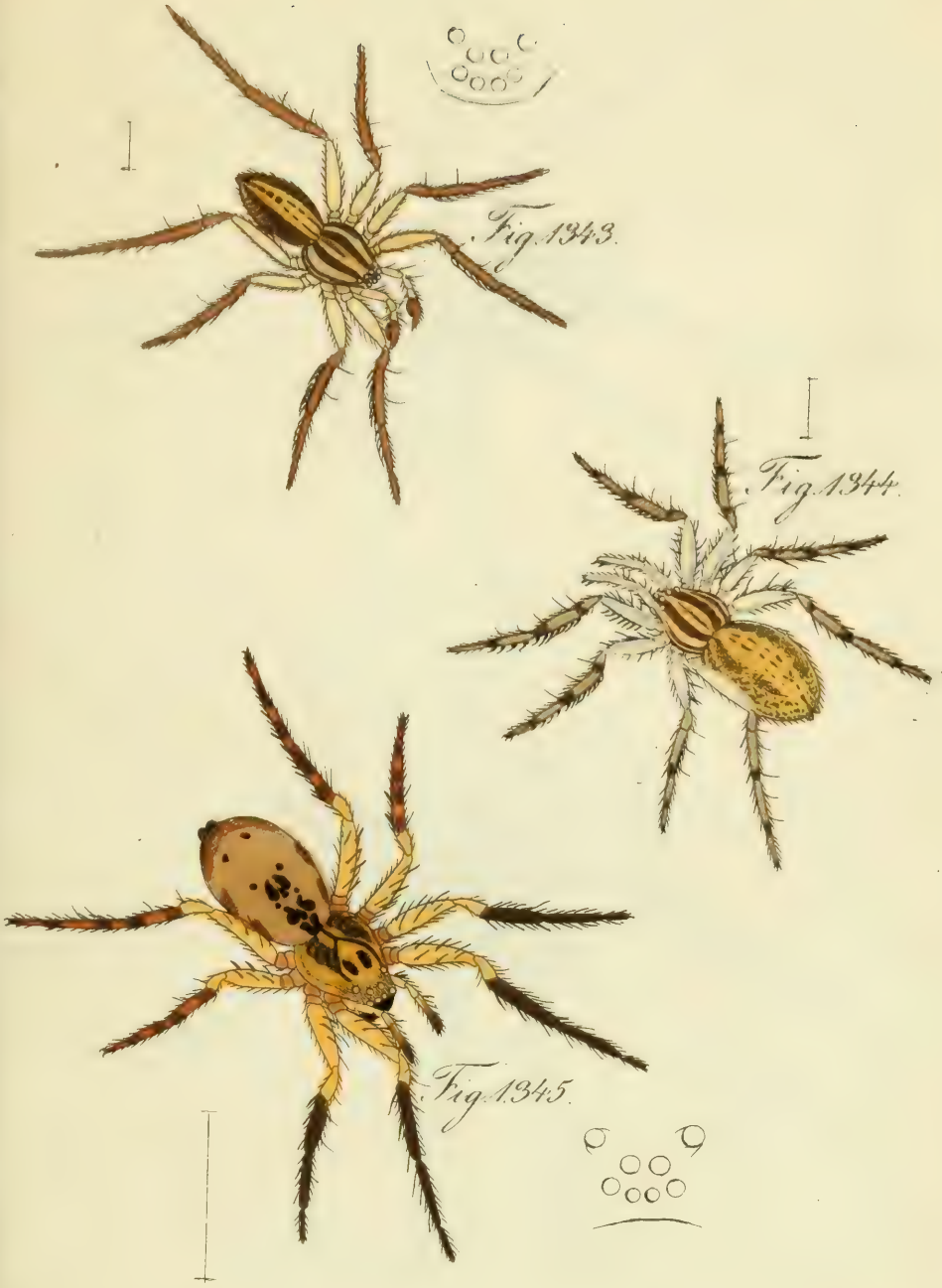

Fig. 1343. Zora spinimana mas. — Fig. 1344. id foem. —
Fig. 1345. * Z. ocreata foem.

Fig. 1346. Coyale mirabilis mas. – Fig. 1347. C. rufofasciata fœm.

Tab. CCCCLXXXIII

Fig. 1348.

Fig. 1349.

Fig. 1348. Ocyale murina foem. Fig. 1349. O. rufa foem.

Tab. CCCCLXXXIV.

Fig. 1350.

Fig. 1351.

Fig. 1350 * Dolomedes oblongus foem.
Fig. 1351 * D. sacer foem.

Tab. CCCCLXXXV.

Fig. 1352.

Fig. 1353.

352* Dolomedes fimbriatus mas. Fig. 1353* id. var.

Tab. CCCCLXXXVII.

Fig. 1354.

Fig. 1355.

Fig. 1354. Dolomedes scapularis mas.
Fig. 1355. D. marginellus foem.

Tab. CCCCLXXXVII.

Fig. 1356.

Fig. 1357.

Fig. 1356. D. clonedes binotatus fem. Fig. 1357. D. aerugineus fem.

Tab. CCCCLXXXVIII.

Fig. 1358.

Fig. 1359.

Fig. 1360.

Fig. 1358. Arctosa cinerea foem. Fig. 1359. A. variana foem.
Fig. 1360. A. farinosa foem.

4.

Tab. CCCCLXXXIX.

Fig. 1361. Arctosa Cingara foem. Fig. 1362. A. picta mas.
Fig. 1363. id. foem. Fig. 1364. A. Lynx pull.

T. 4.

Tab. CCCCXC.

Fig. 1365.

Fig. 1366.

Fig. 1367.

Fig. 1365* Trochosa vafra foem. Fig. 1366* id. var:
Fig. 1367* T. intricaria.

4.

Fig. 1368. Trochosa Umbraticola foem.
Fig. 1369. Tr. Ruricola mas. Fig. 1370. id. foem.

Tab. CCCXCII.

Fig. 1371. Trochosa trabalis mas. – Fig. 1372. id. foem.
Fig. 1373. id maris var. – Fig. 1374. id. foem. var.

Tab. CCCCXCIII.

Fig. 1375.

Fig. 1376.

Fig. 1377.

Fig. 1375. Lycosa (Tarantula) Narbonensis foem. Fig. 1376. L. (Tar.) funesta mas. Fig. 1377. L. (Tar.) obsoleta foem.

Tab. CCCCXCIV.

Fig. 1378 * Lycosa (Tarantula) erythrostoma mas.
Fig. 1379 * L. (Tar.) poliostoma mas.

Tab. CCCCXCV.

Fig. 1380.

Fig. 1381.

Fig. 1382.

Fig. 1380. Lycosa (Tarantula) holvola foem.
1381. L. (Tar.) ornata foem. Fig. 1382. L. (Tar.) Pertyi foem.

Tab. CCCCXLVI.

Fig. 1383.

Fig. 1384.

Fig. 1385.

Fig. 1383. Lycosa (Tarantula) vulpina foem.
1384. L. (Tar.) isabellina foem. Fig. 1385. L. (Tar.) rufimana foem.

Fig. 1386. Lycosa (Tarantula) grisea fem. – Fig. 1387. L. (Tar.) inquilina mas. – Fig. 1388. id. fem.

Tab. CCCCXCVIII.

Fig. 1389. Lycosa (Tarantula) fabrilis mas. Fig. 1390. id. foem.
Fig. 1391. id. pull. Fig. 1392 id. foem. var.

Fig. 1393 - Lycosa (Tarantula) verax mas. Fig. 1394. id. fem.
Fig. 1395 - L. (Tar.) sagittata mas.

Tab. D.

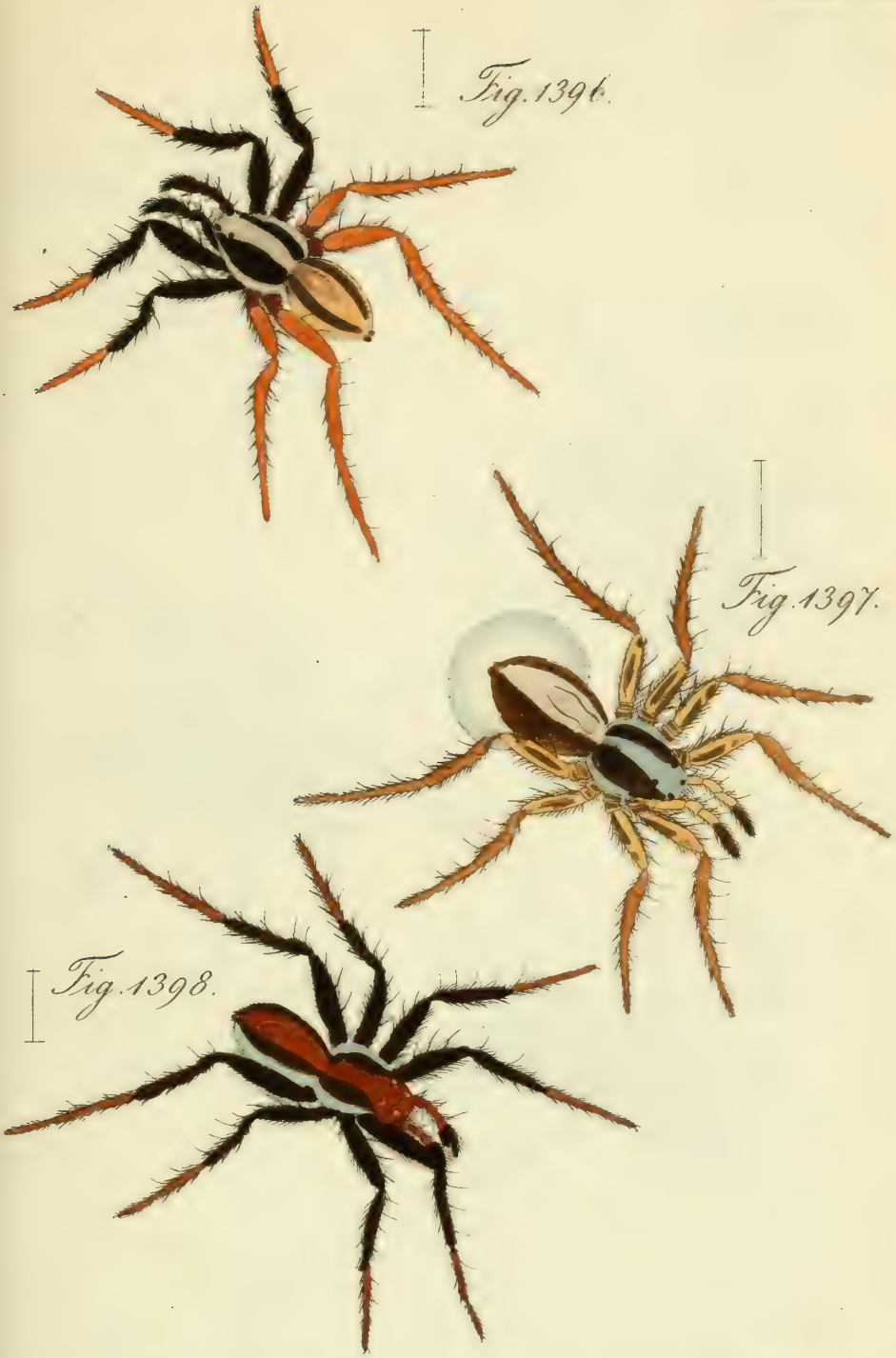

Fig. 1396* Lycosa (Tarantula) taeniata mas. Fig. 1397. id. foem.
Fig. 1398* L. (Tar.) fuscipes mas.

399. Lycosa (Tarantula) cuneata mas. Fig. 1400. id. foem.
1401. L. (Tar.) Gasteinensis mas. Fig. 1402. id. foem.

Tab. VII.

Fig. 1403.

Fig. 1404.

Fig. 1405.

1403. Lycosa (Tarantula) clavipes mas. Fig. 1404. id. foem.
Fig. 1405. L. (Tar.) alpica foem.

Tab. DIII.

Fig. 1406.

Fig. 1407.

Fig. 1408.

1406. Lycosa (Tarantula) minuta mas. Fig. 1407. id. foem.
Fig. 1408. id. var.

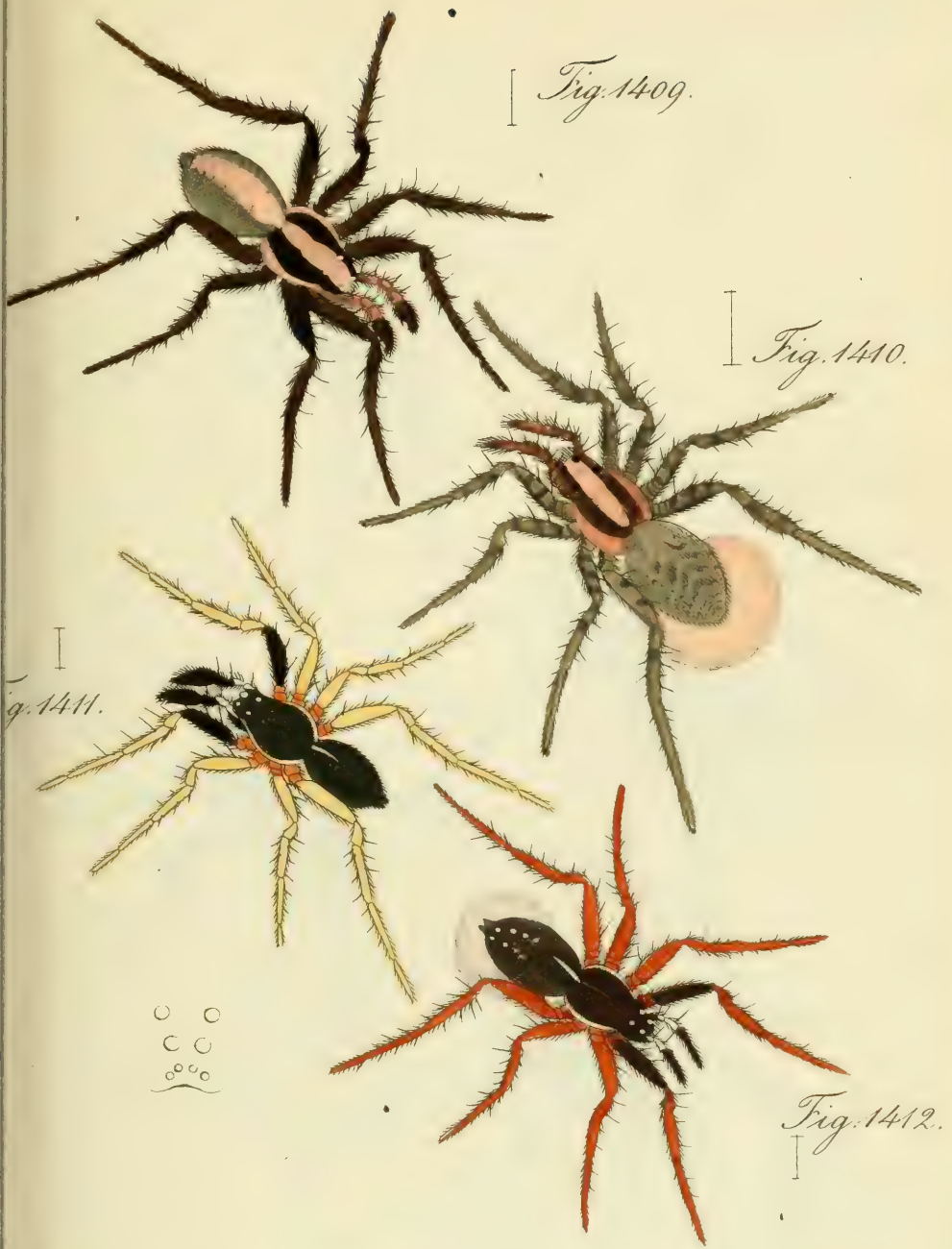

Fig. 1409.

Fig. 1410.

Fig. 1411.

Fig. 1412.

Fig. 1409. Lycosa (Tarantula) nivalis mas. Fig. 1410. id. foem.
Fig. 1411. L. (Aulonia) albimana mas. Fig. 1412. id. foem.

Tab. DV.

Fig. 1413.

Fig. 1414.

Fig. 1415.

Fig. 1416.

Fig. 1413. Lycosa (Potamia) piratica mas. Fig. 1414. id. foem.
Fig. 1415. L. (Pot.) palustris mas. Fig. 1416. id. foem.

Fig. 1417.

Fig. 1418.

Fig. 1419.

Fig. 1417. Lycosa (Pelāmia) piscatōria mas. Fig. 1418. id. foem.
Fig. 1419. id. pull.

Tab. DVII.

Fig. 1420.

Fig. 1421.

Fig. 1422.

1420. Lycosa (Potamia) sericata foem. Fig. 1421. L. (Leimonia) Paludicola mas. Fig. 1422. id. foem.

Fig. 1423.

Fig. 1424.

Fig. 1423. Lycosa (Leimonia) nigra mas. Fig. 1424. id. foem.

Tab. DIX.

Fig. 1425. Lycosa (Leimonia) fumigata mas. Fig. 1426. id. foem.
Fig. 1427. L. (Leim.) Wagleri foem.

1428. Lycosa (Leimonia) blanda mas. Fig. 1429. id. foem.
Fig. 1430. id. foem var.

Tab. DXI.

Fig. 1431.

Fig. 1432.

1433.

Fig. 1434.

1431. Lycosa (Leimonia) pullata mas. Fig. 1432. id. foem.
Fig. 1433. id. var. Fig. 1434. L. invenusta foem.

2.

Tab. DXII.

Fig. 1435.

Fig. 1436.

Fig. 1437.

1435. Lycosa (Leimonia) riparia mas. Fig. 1436. id. foem.
Fig. 1437. L. atomaria foem.

72.

Fig. 1438.

Tab. DXIII.

Fig. 1439.

Fig. 1440.

Fig. 1438. Lycosa (Pardosa) striatipes foem.
Fig. 1439. L. bifasciata mas. Fig. 1440. id. foem.

2.

Tab. DXIV.

Fig. 1441. Lycosa (Pardosa) arenaria mas. Fig. 1442. id. foem.
Fig. 1443. L. alacris mas. Fig. 1444. id. foem.

Tab. DXV.

Fig. 1445.

Fig. 1446.

Fig. 1447.

Fig. 1445. Lycosa (Pardosa) Monticola mas.
Fig. 1446. id. foem. Fig. 1447. ead. var.

2.

Tab. DXVI.

Fig. 1448. Lycosa (Pardosa) Monticola maris var.
Fig. 1449. id. foem. var. Fig. 1450. L. cursoria foem.

Tab. DXVII.

Fig. 1451. Lycosa (Pardosa) saccata mas. Fig. 1452. id. foem.
Fig. 1453. L. proxima mas. Fig. 1454. id. foem.

3.

Fig. 1455.

Fig. 1456.

Fig. 1455 ♂ Sphasus lineatipes mas.
Fig. 1456 ♀ Sph. thalassinus foem.

Tab. DXLV.

Fig. 1457.

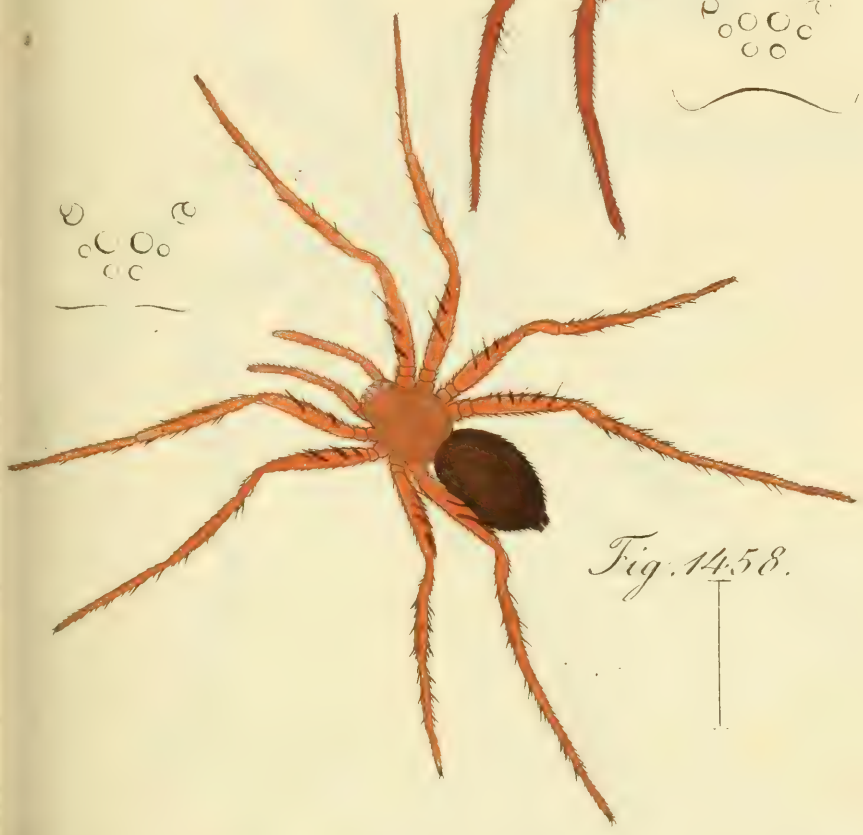

Fig. 1458.

Fig. 1457* Ctenus cinnamomeus. Fig. 1458* Ct. concolor.

V. 3.

Tab. DXX.

Fig. 1459 * Phoneutria fera.

V. 3.

Fig. 1460.

v. 1461.

Fig. 1460.* Phoneutria ochracea mas.
Fig. 1461.* Ph. rufibarbis foem.

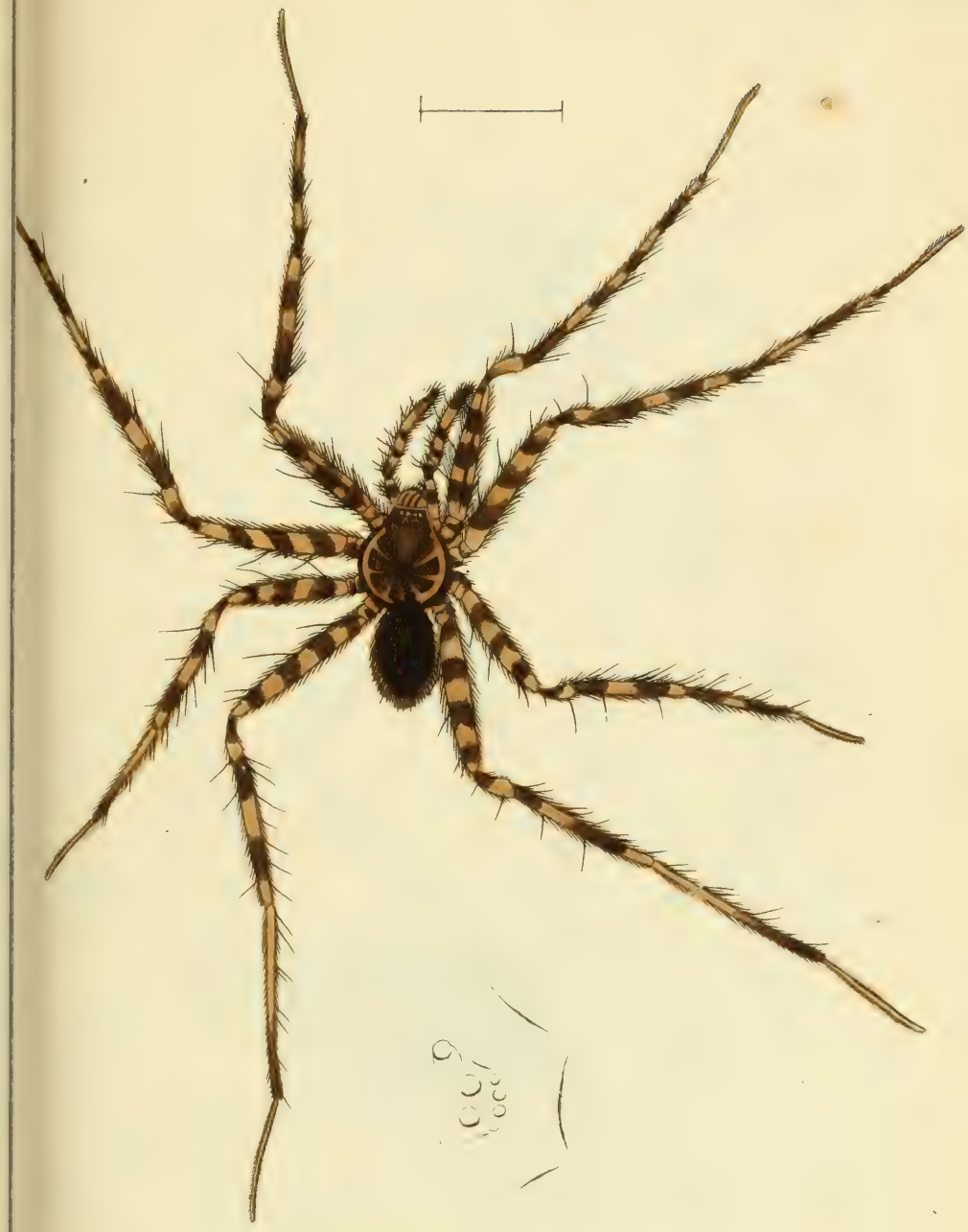

Fig. 1462. Triclaria longitarsis foem.

Tab. DXXIII.

Fig. 1463.

Fig. 1464.

Fig. 1463* Phrynus fuscimanus. Fig. 1464* Ph. nigrimanus.

Fig. 1465.

Fig. 1466.

Fig. 1465 * Solpuga lethalis. Fig. 1466 * S. rufescens.

Tab. DXXV.

Fig. 1467.

Fig. 1468.

Fig. 1467 * Solpuga jubata. Fig. 1468 * S. vincta.

Tab. DXXVI.

Fig. 1469 * Solpuga badia. Fig. 1470 * S. fusca.
Fig. 1471 * S. hirtuosa.

Tab. DXXVII.

Fig. 1472.

Fig. 1473.

Fig. 1474.

Fig. 1472 * Solpuga flavescens. Fig. 1473 * S. lineata.
Fig. 1474 * S. lateralis.

4.

Tab. DXXVIII.

Fig. 1475.

Fig. 1476.

Fig. 1475* Galeodes araneoides. Fig. 1476* G. Arabs.

4.

Tab. DXXIX.

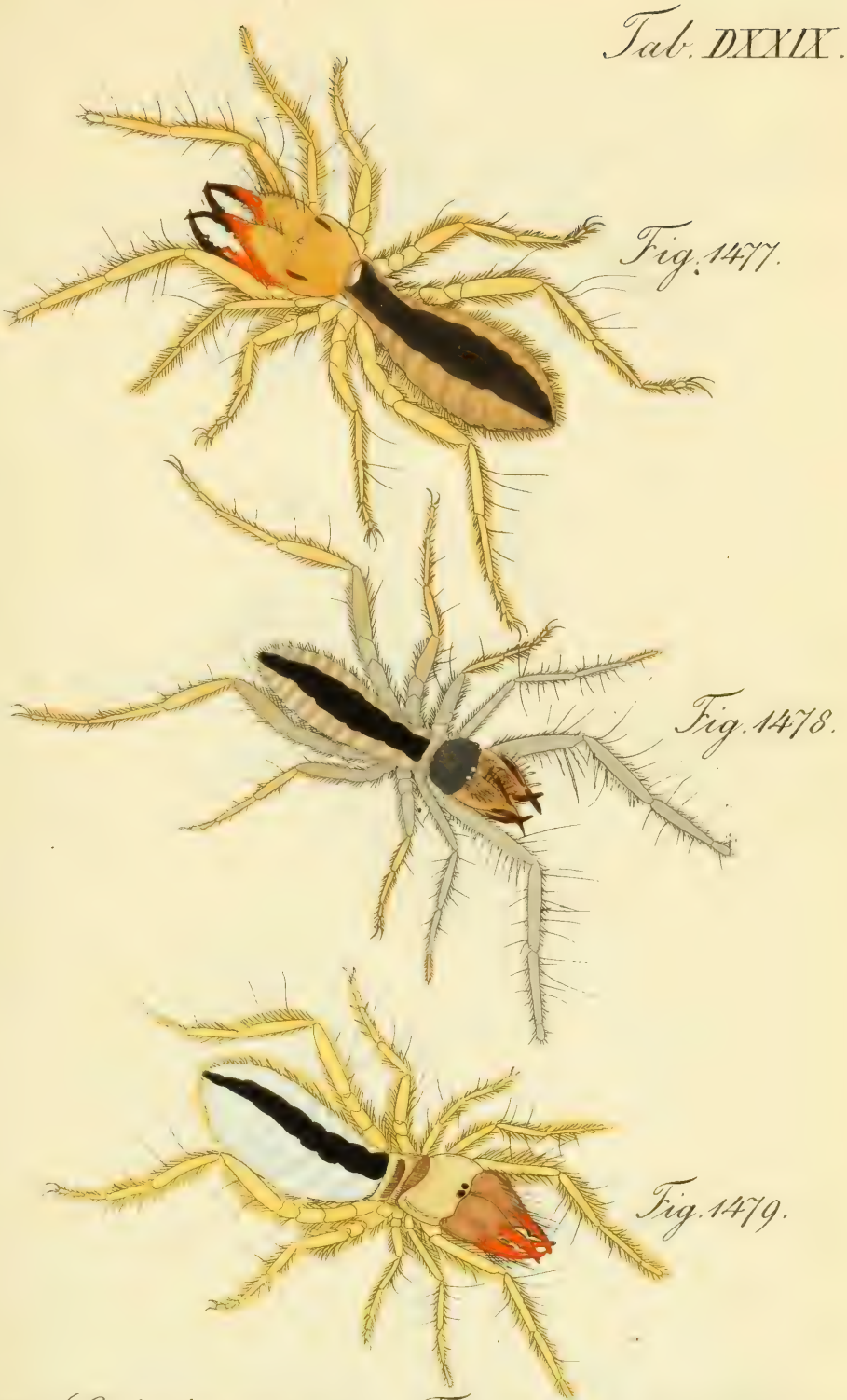

Fig. 1477.

Fig. 1478.

Fig. 1479.

Fig. 1477 * Galeodes scalaris. Fig. 1478 * G. leucophaeus.
Fig. 1479 * G. intrepidus.

5.

Tab. DXXX.

Fig. 1480.

Fig. 1481.

Fig. 1482.

Fig. 1480 * Rhax furiosa. Fig. 1481 * Rh. melana.
Fig. 1482 * Rh. impavida.

T. 5.

Tab. DXXXI.

Fig. 1483.

Fig. 1484.

Fig. 1485.

Fig. 1483 * Gluvia praecox. Fig. 1484 * G. cinerascens.
Fig. 1485 * G. gracilis.

5.

Fig. 1486.

Fig. 1487.

Fig. 1488.

Fig. 1486 * Gluvia geniculata. Fig. 1487 * G. formicaria.
Fig. 1488 * G. striolata.

5.

Tab. DXXVIII.

Fig. 1489.

Fig. 1490.

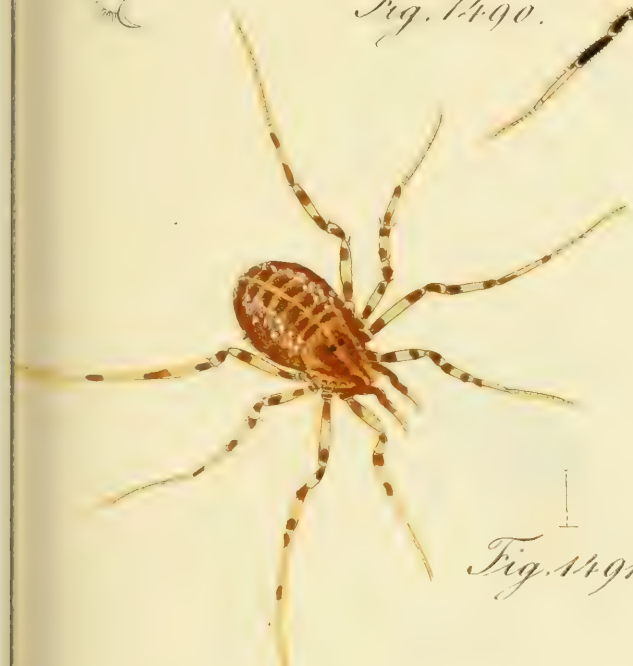

Fig. 1491.

Fig. 1489. Tellopus lanata. Fig. 1490. Egaenus convexus.
Fig. 1491* Eg. ictericus.

T. 5.

Tab. DXXXIV.

Fig. 1492.

a.

Fig. 1493.

Fig. 1492. Zacheas mordax fem.
Fig. 1493. Homalenotus monoceros.

Fig. 1494.

Fig. 1495.

Fig. 1494. Platybunus incanus. Fig. 1495. Pl. denticornis.

Tab. DXXXVI.

Fig. 1496. Acantholophus hispidus mas. Fig. 1497. id. foem

t. 6.

Fig. 1498. Acantholophus dentiger.

Fig. 1499.

Fig. 1500.

Fig. 1499. Acantholophus horridus.
Fig. 1500. A. spinulosus.

Fig. 1501.

Fig. 1502.

Fig. 1501. Acantholophus ephippiatus. Fig. 1502. id. var.

f. 6.

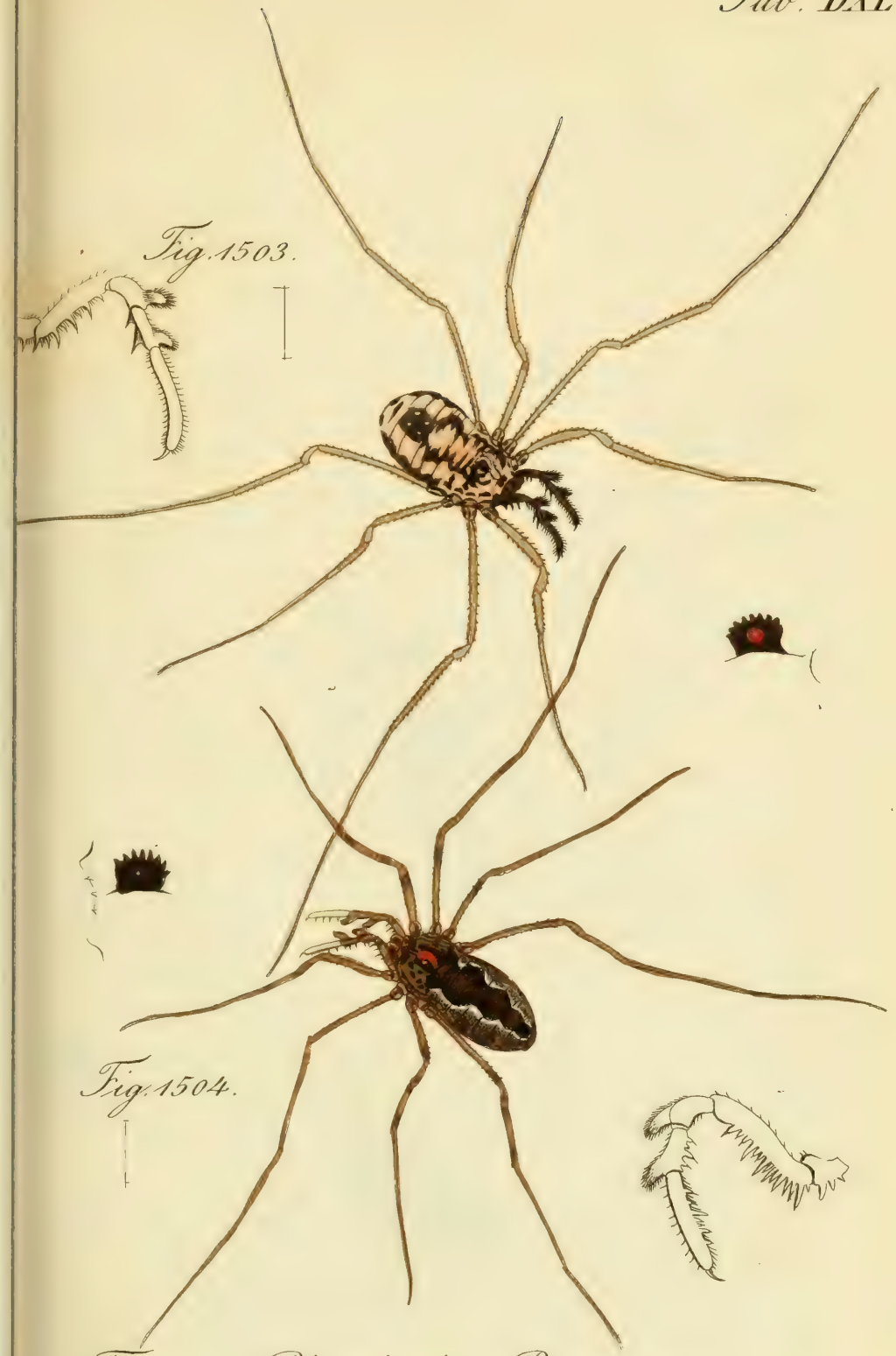

Fig. 1503.

Fig. 1504.

Fig. 1503. Platylophus Pinetorum.
Fig. 1504* Pl. Bucephalus.

Fig. 1506.

Fig. 1505.

Fig. 1505. Platylophus grandissimus.
Fig. 1506. Pl. alpestris.

T. 1.

Tab. DXLII.

Fig. 1507.

Fig. 1508.

Fig. 1507. Cerastoma curvicorne mas. Fig. 1508. id. foem.

Tab. DXLIII.

Fig. 1509.

Fig. 1510.

Fig. 1509. Cerastoma cornutum mas. Fig. 1510. id. foem.

T. 1.

Tab. DXLIV.

Fig. 1511.

Fig. 1512.

Fig. 1511. Cerastoma brevicorne mas. Fig. 1512. id. foem.

T. 1.

Tab. DXLV.

Fig. 1513. Opilio parietinus mas. Fig. 1514. id. foem.

J. A.

Tab. DXLVI.

Fig. 1515.

Fig. 1516.

1515. Opilio alpinus. Fig. 1516. Op. fasciatus.

Tab. DXLVII.

Fig. 1517.

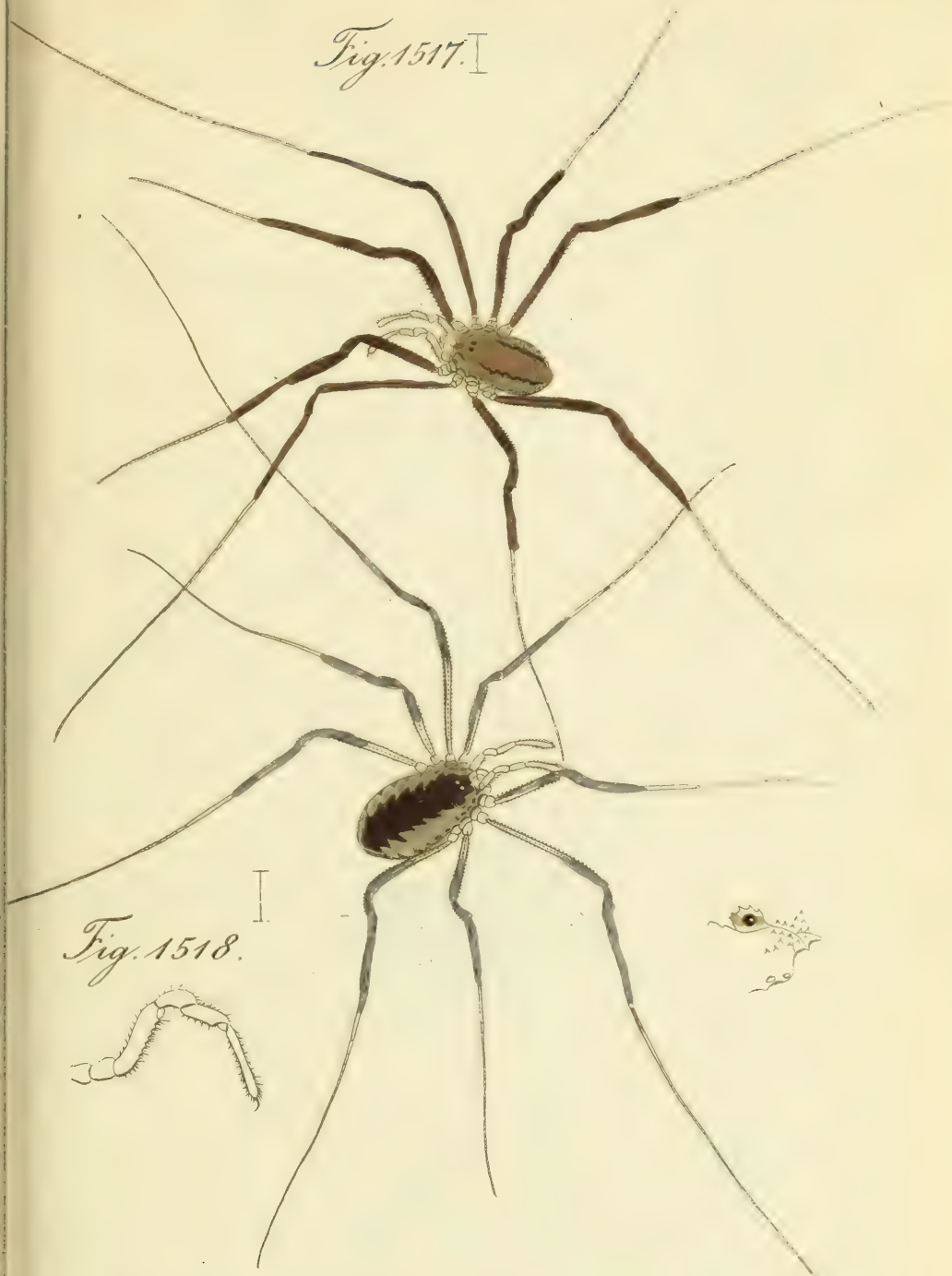

Fig. 1518.

Fig. 1517. Opilio saxatilis mas. Fig. 1518. id. foem.

T. 2.

Tab. DXLVIII.

Fig. 1519.

Fig. 1520.

Fig. 1519. Opilio grossipes. Fig. 1520. Op. leucophaeus.

T. 2.

Tab. DXLIX.

Fig. 1521.

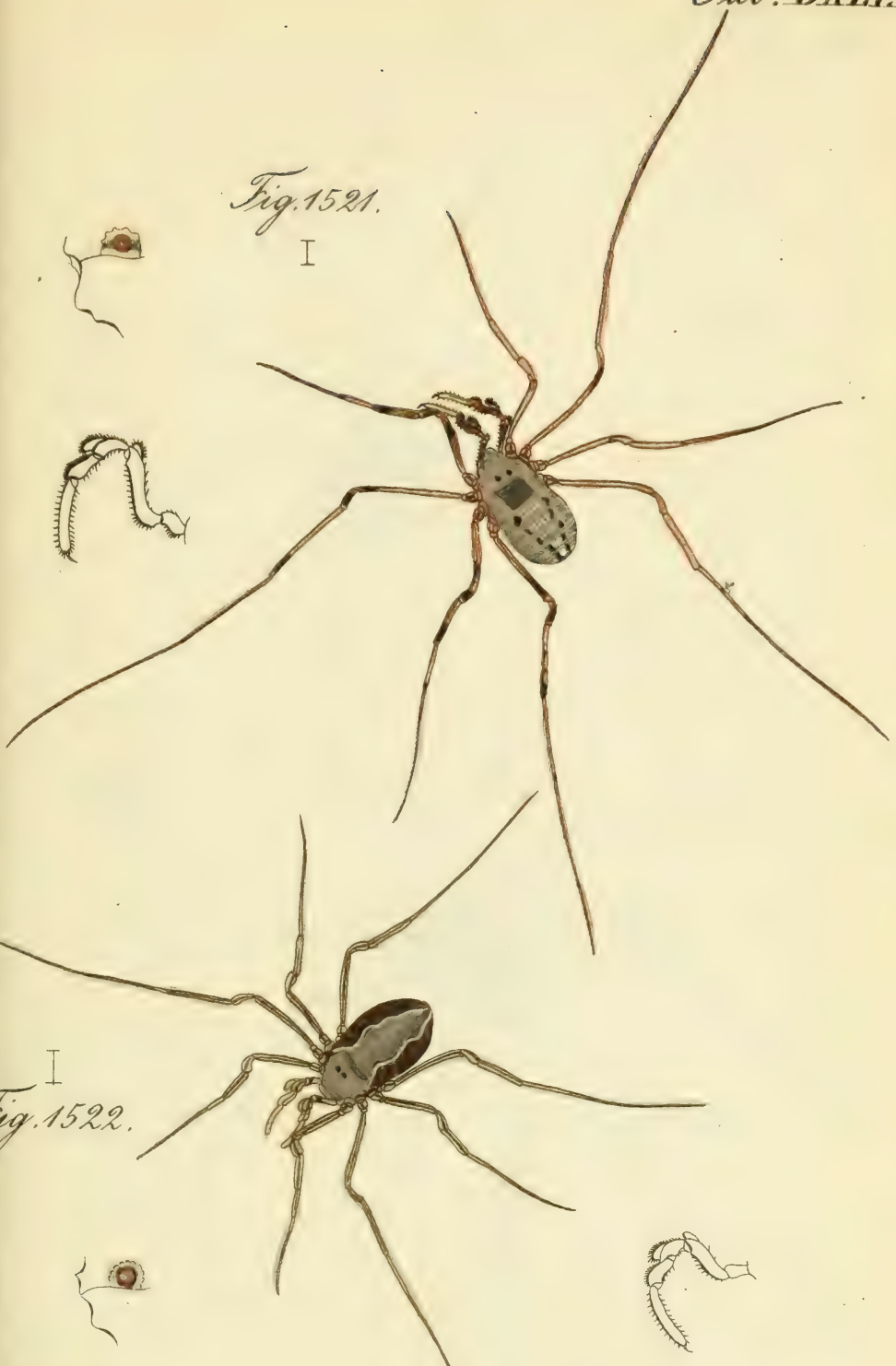

Fig. 1522.

Fig. 1521. Opilio cinerascens. Fig. 1522. Opilio canescens.

T. 2.

Fig. 1523.

Fig. 1524.

Fig. 1523. Opilio fuscatus. Fig. 1524 * Op. obliquus.

2.

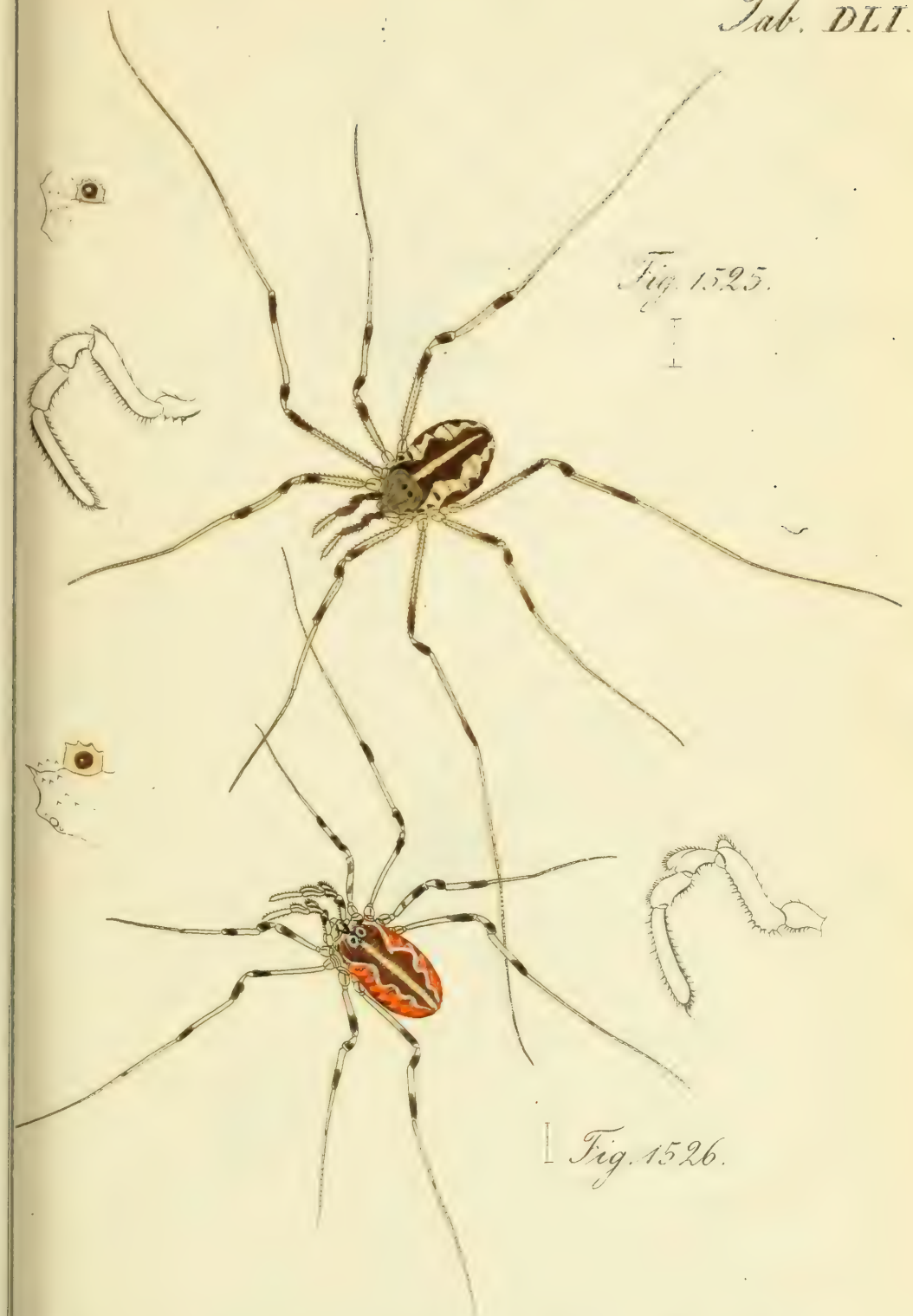

Fig. 1525.

Fig. 1526.

Fig. 1525. Opilio albescens. Fig. 1526. Op. rufescens.

Tab. DLII.

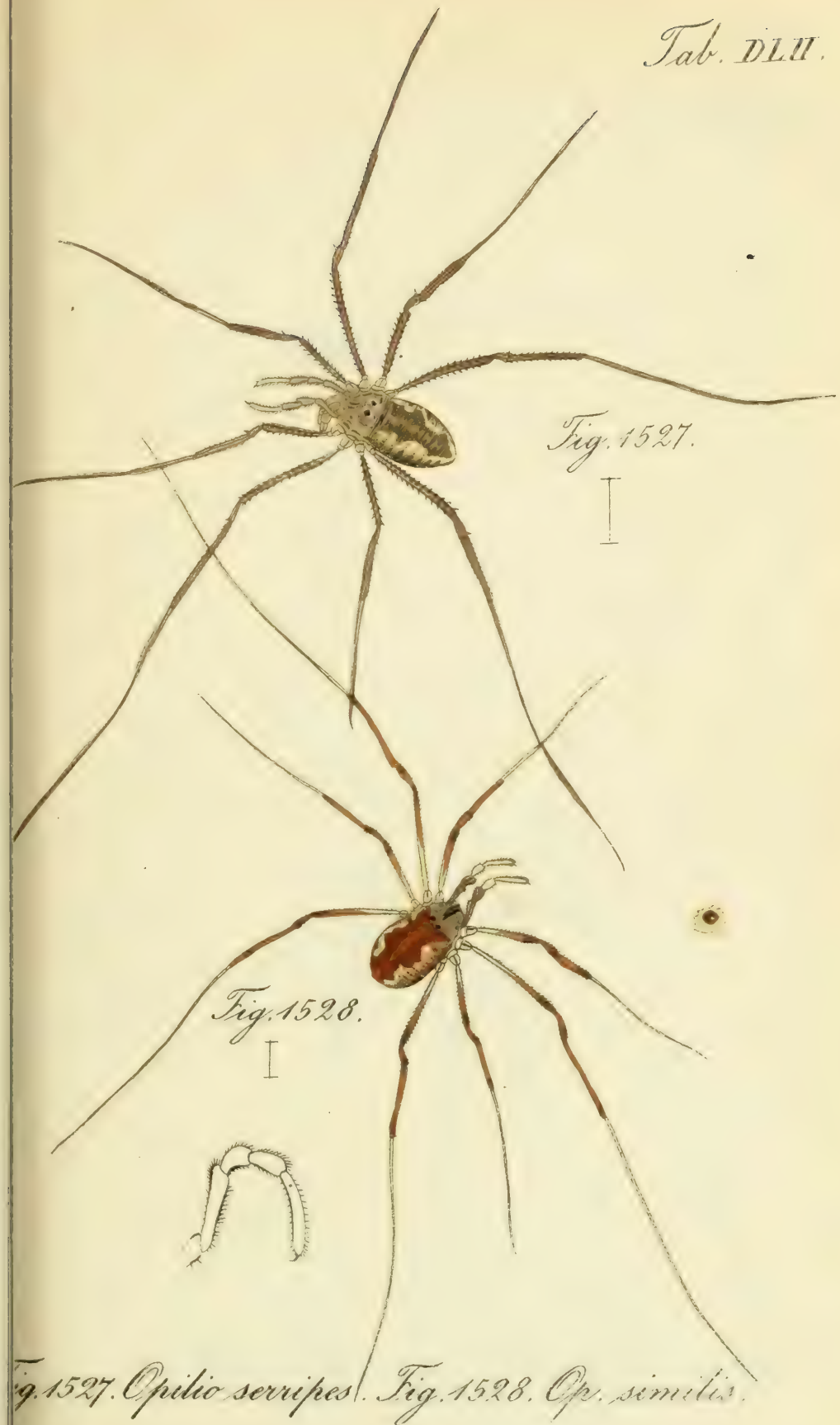

Fig. 1527.

Fig. 1528.

Fig. 1527. Opilio serripes. Fig. 1528. Op. similis.

T. 2.

Tab. DLIII.

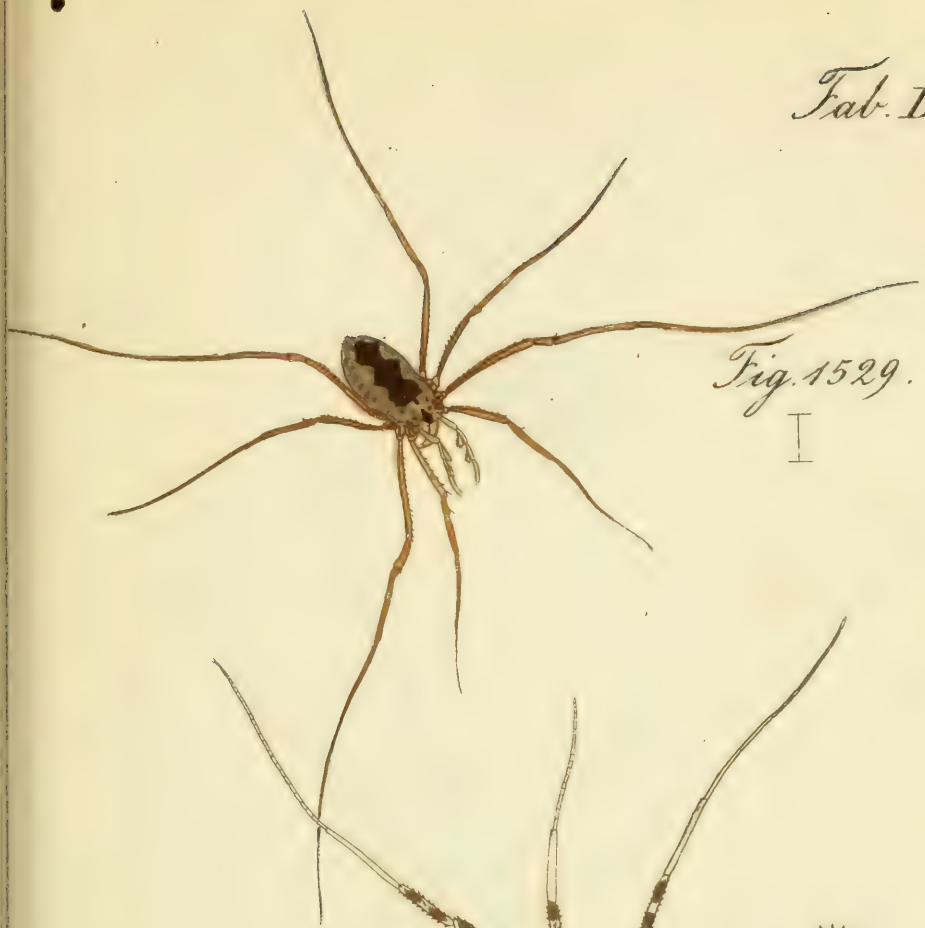

Fig. 1529.

Fig. 1530.

Fig. 1529. Opilio affinis. | Fig. 1530* Op. militaris.

3.

Tab. DLIV.

Fig. 1531.

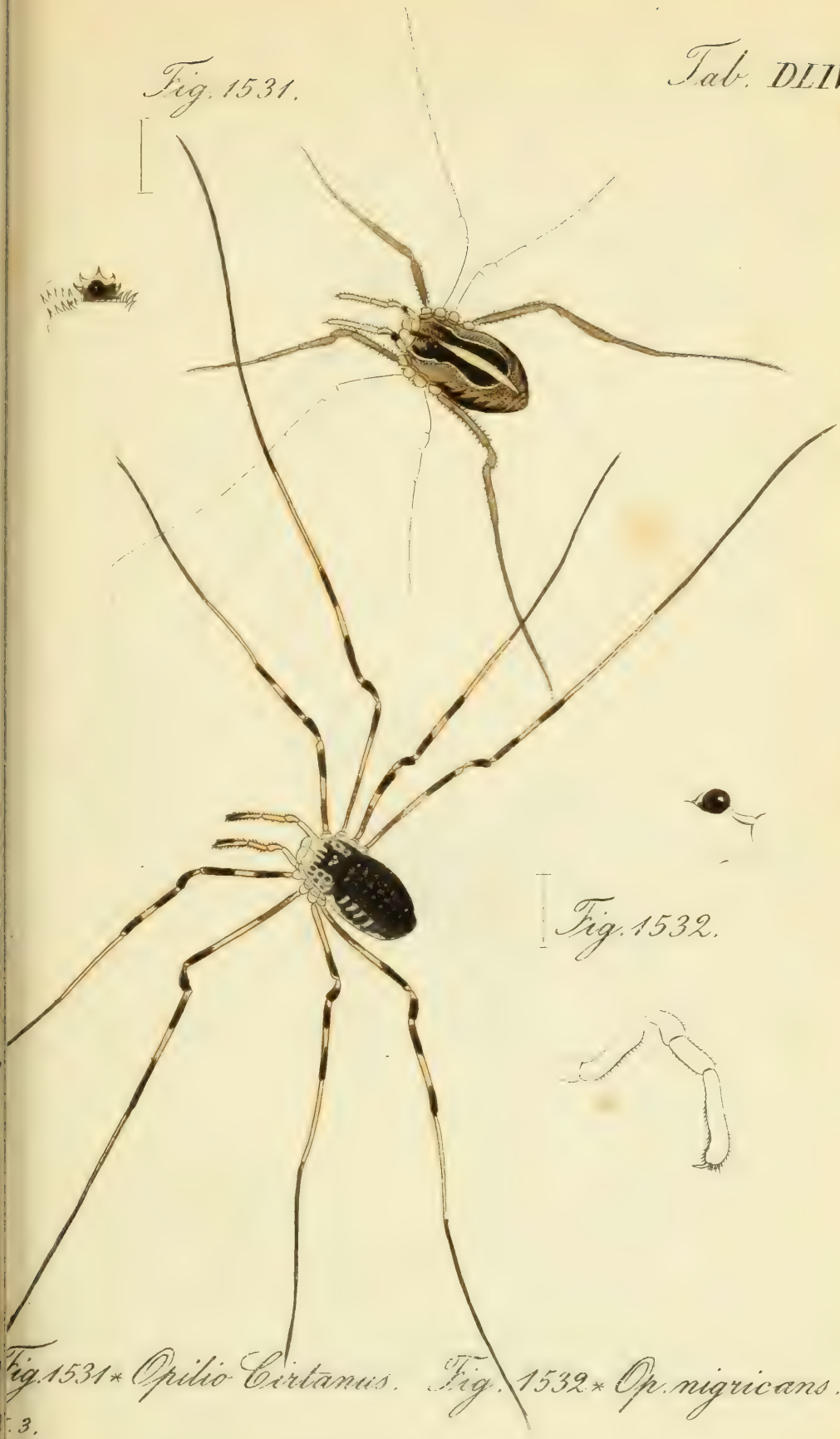

Fig. 1532.

Fig. 1531* Opilio Cirtanus. Fig. 1532* Op. nigricans.

T. 3.

Tab. DLV.

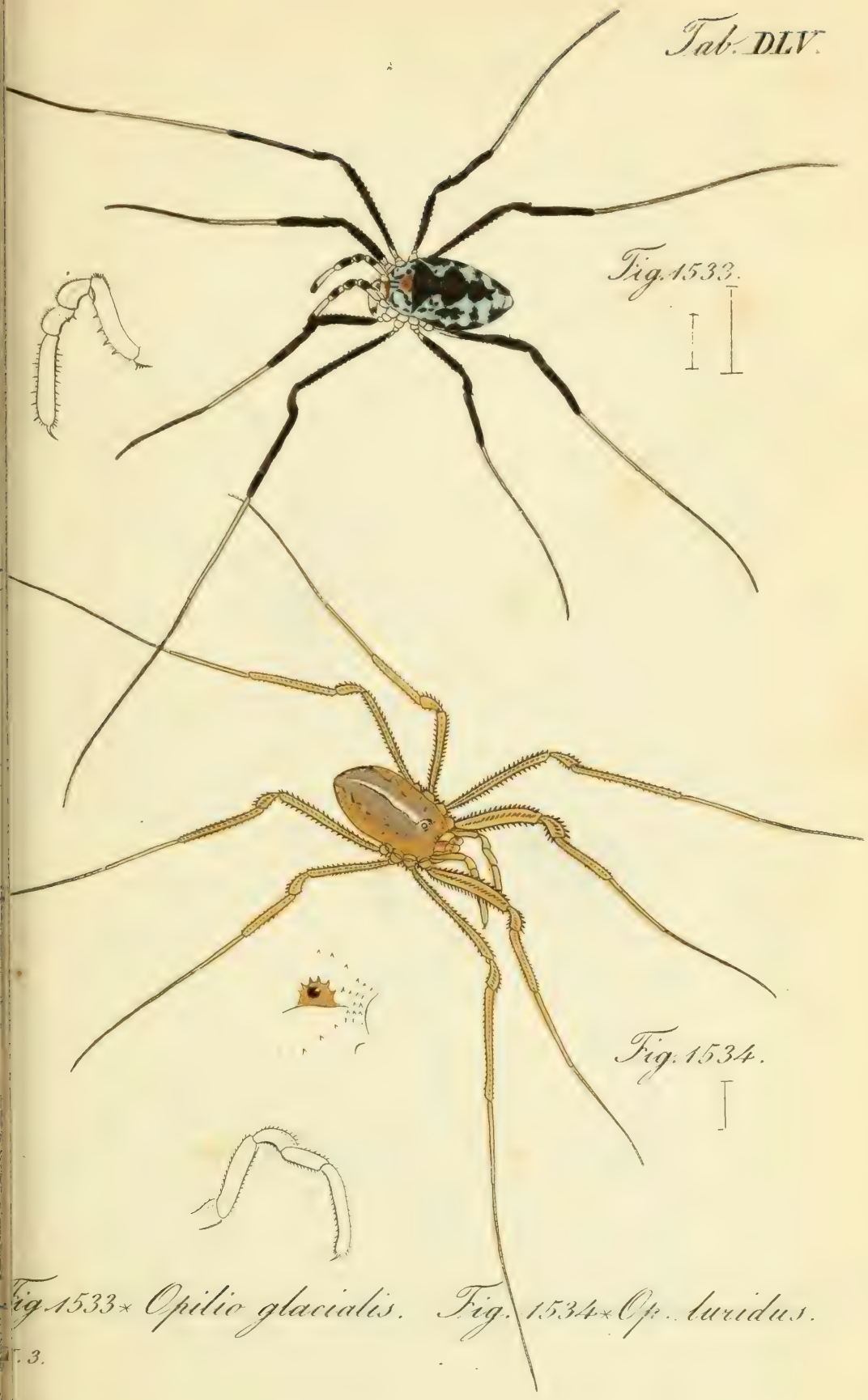

Fig. 1533.

Fig. 1534.

Fig. 1533. Opilio glacialis. Fig. 1534. Op. luridus.

T. 3.

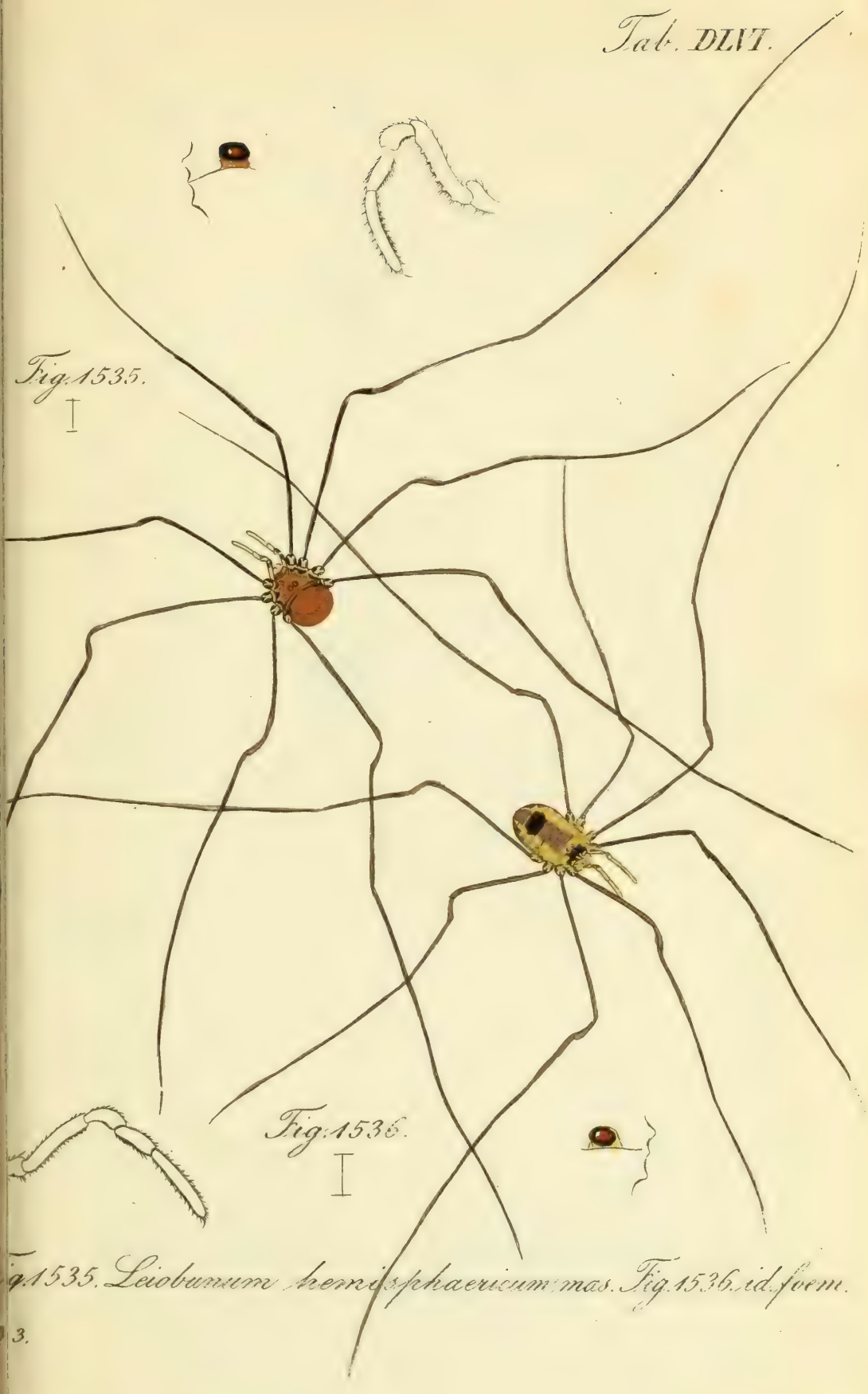

Fig. 1535.

Fig. 1536.

Fig. 1535. Leiobunum hemisphaericum mas. Fig. 1536. id. foem.

Tab. DLVII.

Fig. 1537.

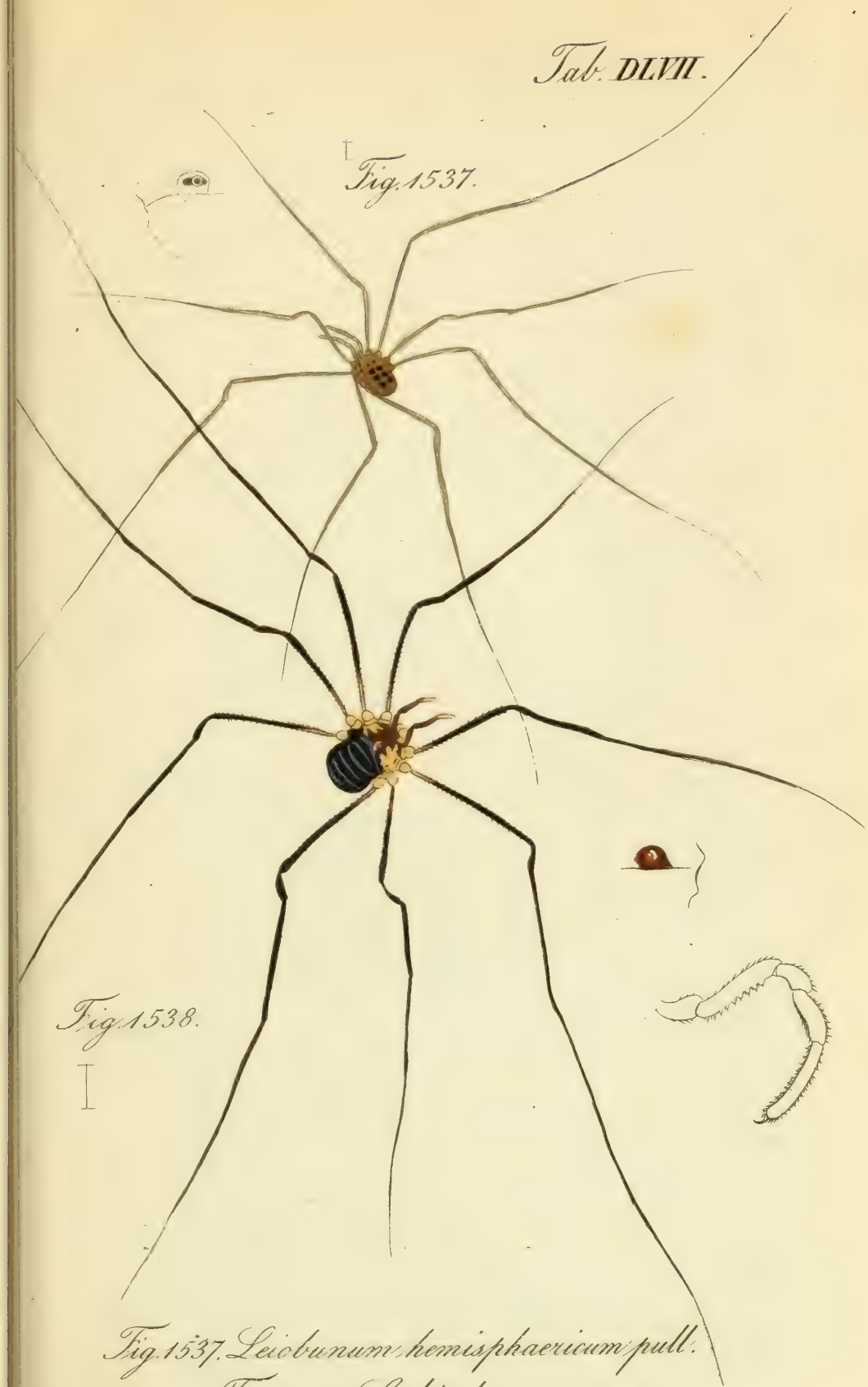

Fig. 1538.

Fig. 1537. Leiobunum hemisphaericum pull.

Fig. 1538. L. bicolor.

T. 3.

Tab. DLVIII.

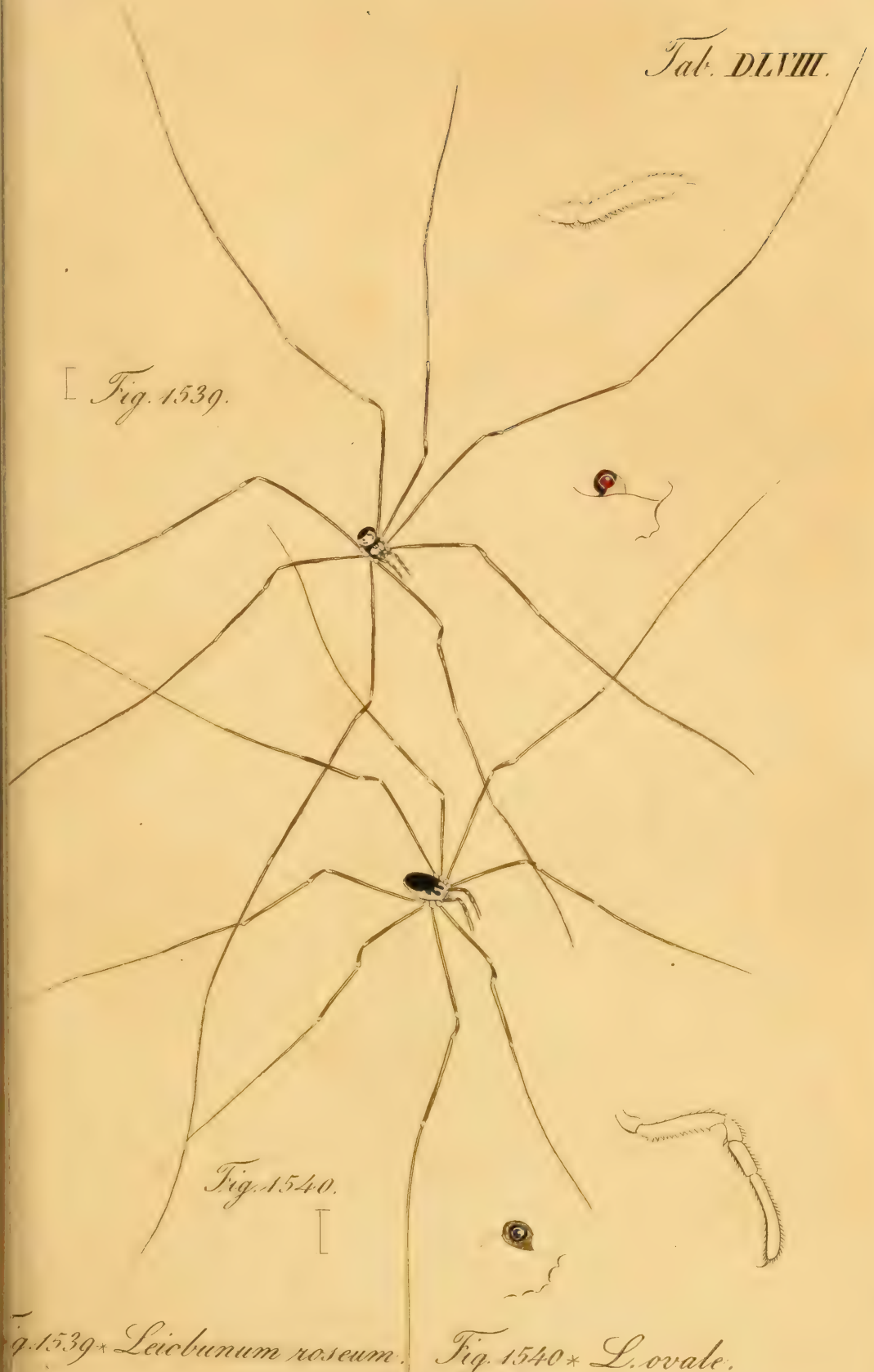

Fig. 1539.

Fig. 1540.

Fig. 1539* Leiobunum roseum. Fig. 1540* L. ovale.

3.

Tab. DLIX.

Fig. 1541.

Fig. 1542.

Fig. 1541 * Acanthonotus niger. Fig. 1542 * Nemastoma triste.

T. 4.

Tab. DLX.

Fig. 1543.

Fig. 1544.

Fig. 1543. Nemastoma flavimanum. Fig. 1544* N. humerale.

Fig. 4.

Tab. DLXI.

Fig. 1545.

Fig. 1546.

Fig. 1545* Tschyropsalis Herbstii. Fig. 1546. Trogulus tingiformis.

4.

Fig. 1547.

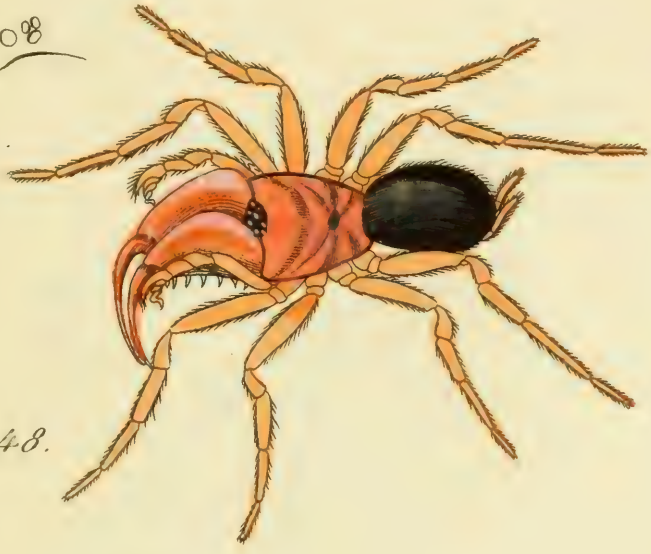

Fig. 1548.

Fig. 1547 * Atypus Sulzeri. Fig. 1548 * id. var.

Tab. DLXIII.

Fig. 1549.

Fig. 1550.

Fig. 1549* Clotho anthracina. Fig. 1560* Miranda hirsuta

Date Due

JUL 1969

AUG 1972